

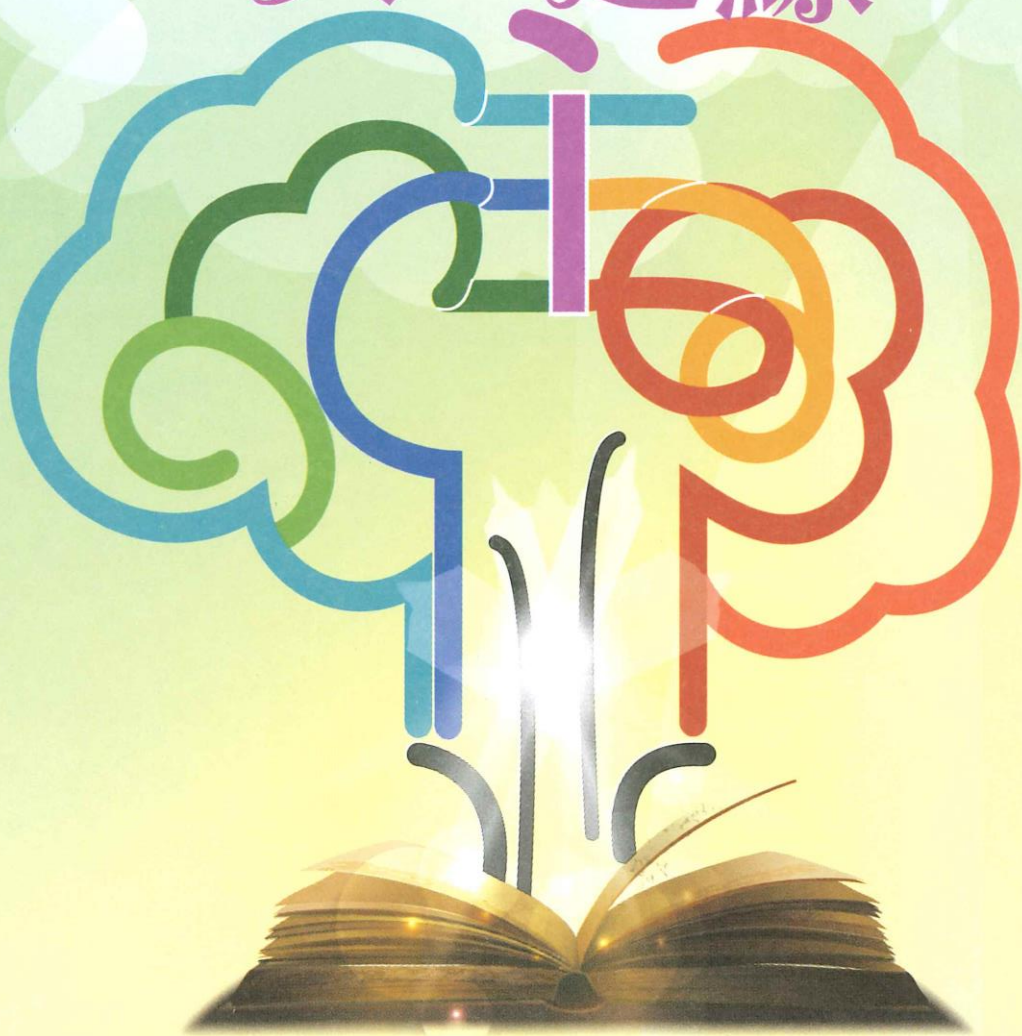

鑽石山浸信會
Diamond Hill Baptist Church

有了我的命令又遵守的，這人就是愛我的；
愛我的必蒙我父愛他，我也要愛他，並且要向他顯現。
(約翰福音十四21)



與主連線



主餐週六晚堂崇拜 2022 · 9 · 3
主餐主日早、午堂崇拜 2022 · 9 · 4

早堂：上午 8 時 30 分 午堂：上午 11 時 15 分 週六晚堂：晚上 7 時正
嬰、幼兒/兒童：上午 11 時 15 分 少年：上午 11 時 30 分

網上與實體崇拜同步進行 |    DHBC HK |  9766 2928

 九龍鑽石山鳳德道52號  2320 4361  2322 3611  baptist@dhbc.org.hk  www.dhbc.org.hk

週六晚堂崇拜程序

敬拜隊	林湛英弟兄、梁恩庭姊妹、蘇樂兒姊妹
影音	戚可穎姊妹、李以諾弟兄、余愷盈姊妹
司事	莫麗明姊妹、古秀英姊妹、梁瑞琮姊妹、林貴清姊妹
主餐襄禮	黃德銘執事、潘廣輝執事
當值	張兆坤傳道、潘廣輝執事

序樂		司琴
詩歌讚美	#保守我心 #更深愛祢 #求你轉臉	敬拜隊

等候聆聽主話		
讀經	約翰福音 13:21-30 (和修本)	賀雅麗姊妹
證道	最後的飯聚	蕭穎雯傳道
主餐桌前相交		鍾志廣牧師

奉獻及家事分享		廖麗華傳道
---------	--	-------

祝福		鍾志廣牧師
----	--	-------

差遣詩	賜我美善力量(玻璃海)	敬拜隊
-----	-------------	-----

證道經文 約翰福音 13:21-30 (和修本)

- 21 耶穌說了這些話，心裏憂愁，於是明確地說：「我實實在在地告訴你們，你們中間有一個人要出賣我。」
- 22 門徒彼此相看，猜不出他說的是誰。
- 23 門徒中有一個人，是耶穌所愛的，側身挨近耶穌的胸懷。
- 24 西門·彼得就對這個人示意，要問耶穌是指着誰說的。
- 25 於是那人緊靠着耶穌的胸膛，問他：「主啊，是誰呢？」
- 26 耶穌回答：「我蘸一點餅給誰，就是誰。」耶穌就蘸了一點餅，遞給加略人西門的兒子猶大。
- 27 他接了那餅以後，撒但就進入他的心。於是耶穌對他說：「你要做的，快做吧！」
- 28 同席的人沒有一個知道耶穌為甚麼對他說這話。
- 29 有人因猶大管錢囊，以為耶穌是對他說「你去買我們過節所需要的東西」，或是叫他拿些甚麼給窮人。
- 30 猶大受了那點餅以後立刻出去。那時候是夜間了。

主日崇拜程序

主席	(早)潘廣輝執事 (午)嚴德賢執事	領詩	(早)周嘉訓弟兄 (午)嚴芷筠姊妹
主餐襄禮	(早) 潘廣輝執事、張彼得執事、羅志祥執事、黃錦明執事 (午) 嚴德賢執事、陳嘉儀執事、黃特恩執事、鄭雪雯執事 王耀榮執事、蕭偉亮執事、彭玉麟執事、黃德銘執事		
向主歌頌敬拜			
序樂			司琴
宣召			詩班
開會祈禱			主席
敬拜讚美	世頌 262 榮耀祢聖名		會眾
	齊誦經文：世頌 320 求賜我們堅定的心		會眾
	世頌 322 堅固磐石		會眾
禱告祈求仰望			
教牧祈禱			(早)黎澤崙牧師 (午)鍾志廣牧師
禱告回應	懇求聖靈聽我求		會眾
等候聆聽主話			
獻詩	詩篇一百五十篇 萬福泉源		(早)成年詩班 (午)教會詩班
讀經	約翰福音 13:21-30 (和修本)		主席
證道	最後的飯聚		蕭穎雯傳道
主餐桌前相交			
主餐詩	世頌 191 寶架清影		會眾
奉獻身心事主			
奉獻祈禱	紅袋：堂費；綠袋：維修基金		主席
領受差遣事奉			
家事分享			(早)梁德發傳道 (午)廖麗華傳道
讚美詩			會眾
祝福			鍾志廣牧師
阿們頌			會眾
差遣詩	翻過浪潮(美樂頌 100)		會眾
殿樂			司琴

代禱事項

教會

- 為 9 月 10、11 日福音主日祈禱，願神引領人心歸向主，打開心門，接受福音。
- 為 9 月 25 日上午舉行主日學升級禮，下午舉行朗誦比賽祈禱，願神保守各參加者可以深刻認識神的話語，聚會順利進行。
- 願主保守百基拉小組姊妹靈命長進，身心康泰、軟弱得醫治，生命散發基督的香氣，引領家人更認識主，一家同心活出主愛。
- 記念身體軟弱肢體：陳惠珍姊妹(電療及化療)、周瑞維姊妹(入院治療)、歐陽海弟兄(癌病)

香港

- 願神憐憫香港，因疫情反覆不定，家庭聚會減少，讓我們趁著中秋節，可以關心親人，見證主的榮美。
- 願神看顧基層人士，舒緩經濟壓力，在艱難的日子，找到出路，讓他們有機會聽聞福音，生活得到改善。

世界

- 為埃塞俄比亞祈禱，國家面對旱災，農作物失收，願神使用教會，關注社區發展，賜下關心與憐憫，讓他們把握機會接觸災民，得到支援。

親愛的鑽石山浸信會弟兄姊妹：

您們好！主內平安！

現疫情嚴峻，為免教會成為增加社區傳播風險之場所，同時加強對會眾之保護，當大家預備返回教會參與各種實體聚會（包括崇拜、團契、小組、主日學、練習或會議）前，請先自行做快速測試。若有上呼吸道感染症狀，請盡快延醫治理。在教會時，必須佩戴好口罩；除主餐外，在教會範圍內切勿飲食。

願耶和華賜福給你，保護你。願耶和華使祂的臉光照你，賜恩給你。願耶和華向你仰臉，賜你平安。

謝謝大家。

您的牧者
鍾志廣牧師
2022 年 9 月 1 日

家事分享

1. 歡迎新來賓，請留下通訊資料，並崇拜後留步，讓關顧大使接待及認識您。
 2. 每月第一主日早、午堂崇拜後，牧師或傳道同工會為肢體個別祈禱，兄姊如有需要，請到一樓禮堂。
 3. 2023-2024 年度義務職員選舉，本主日下午 1:00 截票，請會友於截票前將填妥之選票投入在一樓接待處之投票箱，下午 2:00 進行公開點票。
 4. 十月至十二月主日學於 9 月 4 日至 18 日接受報名，課程簡介及報名，請瀏覽本會網站主日學連結 <https://dhbc.hk/?p=60973>，如需協助報名，請與黎澤崙牧師、蕭穎雯傳道或辦公室聯絡。
- 
5. 週三晨禱會於 9 月 7、14 及 21 日上午 7:30-8:15 以實體及線上進行 (Zoom ID : 849 8077 5498 ; 密碼 : 434331)，9 月 28 日(三)為晚禱會(晚上 8:00-9:30)，邀請眾兄姊一同參與，在天父面前呼求並在基督裏連結，聆聽聖靈的引導。
 6. 成年助道會以諾團於 9 月 11 日(下主日)午堂崇拜後在三樓 306 室舉行聚會，內容為經文分享，敬請各團友出席。
 7. 9 月 10 日「中秋美欣嘉年華」，義工招募已經有足夠兄姊協助，感謝大家禱告及參與。
 8. 9 月 10 及 11 日「福音主日」，仍需要陪談員，誠邀兄姊參與。查詢可聯絡何美玲姊妹、林凱恩弟兄、黎澤崙牧師或梁德發傳道。
 9. 銀齡活力組於 9 月 22 日(四)上午 10:30-12:00 舉行，地點：瓊恩堂，題目：「生日 + 分享」，歡迎 50 歲以上兄姊及新朋友參加，查詢請與梁德發傳道聯絡。
 10. 教育部於 9 月 25 日下午 2:30 舉行聖經朗誦比賽，組別：獨誦/集誦(團契、部門、詩班、家庭、自由組合等)，詳情請參閱宣傳海報，查詢及報名請聯絡蕭穎雯傳道或梁德發傳道，本主日截止報名。
 11. 婦女部開設「福音粵曲小組研習班」，第一堂聚會將於 9 月 27 日(二)上午 10:00-11:30 進行。歡迎有興趣的肢體參與，有意者請向鄭惠雯姊妹或陳惠瓊姊妹查詢或報名。
 12. 鑽浸網頁已經全面革新，以清新形象為大家介紹鑽浸資訊及最新動向，而且更適合你隨時隨地以手機瀏覽，歡迎大家按以下連結瀏覽全新形象：<https://DHBC.HK>
 13. 鑽浸 WhatsApp 現已啟用，請會眾將教會號碼 97662928 加入聯絡人，以接收廣播資訊，如需同工協助，請崇拜後到地下瓊恩堂，詳情請參閱底頁內容。
 14. 魯耀強幹事於 9 月 10 日榮休，本會感謝魯耀強幹事多年的事奉，並祝福他榮休生活主恩常偕。
 15. 鍾志廣牧師本主日下午前往西沙浸信會七週年堂慶證道。

肢體消息

1. 梁德順先生(梁德發傳道兄長)於 9 月 2 日安息。求主安慰、賜平安予其家人。

		本主日崇拜事奉人員	
		早堂	午堂
鋼風音司	琴響事	胡瞻文姊妹 葉慧儀姊妹 呂慧蓮姊妹、黃君灝弟兄 林樺姊妹、何月明姊妹 陳麗梅姊妹、曾麗芳姊妹 —	陳嘉儀執事 葉慧儀姊妹 黃種鍵弟兄、黎做行弟兄 朱美玉姊妹、李龍輝弟兄 伍麗容姊妹、梁鳳珍姊妹 李綺琳姊妹、鄭素玲姊妹、嚴德信弟兄 關永輝弟兄 伍麗容姊妹 張楚芬姊妹、黃鳳群姊妹 —
司事組長	奉獻祈禱	陳良發弟兄 林樺姊妹 黃鳳美姊妹、黃鳳蘭姊妹 譚惠萍姊妹	鄭惠雯姊妹、李綺琳姊妹 何建忠弟兄 陳惠嫻執事(1F)、黃德銘執事(2F) 戚可穎姊妹
關醫當海	顧護大值 報設計	郭錫明弟兄、盧雪仙姊妹 — 梁德發傳道 戚可穎姊妹	

2022年8月27日至28日崇拜人數493，網上瀏覽人次483，共976

	主日早、午堂	週六晚堂	少年崇拜	兒童崇拜	幼兒崇拜	嬰兒崇拜
實 體	102、267	42	大堂崇拜	42	22	18
網 上	347	136	-	-	-	-

2022年8月27日至9月2日團契聚會人數

主 日 學	112人	香柏女傳道會	20人	讚 美 操	46人
提 摩 太 團	21人	撒 母 耳 團	16人	山 海 團	14人
雅 各 團	8人	但 以 理 團	9人	約 書 亞 團	10人
大 衛 團	9人				

奉獻報告

2022年8月27日及28日奉獻收入為\$90,440.00

2022年奉獻收入預算為\$8,340,196.00

奉獻收入累計至2022年8月28日共\$5,054,770.00 (61%)

本年度捐獻尚\$3,285,426.00 (39%)

獻花芳名

9月4日獻花芳名：關永輝伉儷、馮麗葉姊妹、李敏昌弟兄、文惠強伉儷

兒童及少年崇拜事奉人員

	本主日 (9月4日)(實體/網上)	下主日 (9月11日)(實體/網上)
少 崇 主席及敬拜	蘇樂兒姊妹、黃朗彥弟兄 香恩灝弟兄、黃心盈姊妹、鍾穎姊妹	少崇新敬拜隊
少 崇 講 員	雷煒文宣教士	張兆坤傳道
影 音	梁晞榆姊妹、杜卓男弟兄	梁晞榆姊妹、杜卓男弟兄
兒 崇 導 師	余澤銳先生、陳珮玲姊妹 潘婉晶姊妹、梁德發傳道	余澤銳先生、黃嘉齡姊妹、蕭穎雯傳道 彭玉麟執事、張洋弟兄
幼 兒 崇 拜	吳珮詩姊妹、蔡文斯姊妹 楊偉健姊妹、陳礎翹姊妹	伍翠明姊妹、徐美燕姊妹 林琳姊妹、黃鳳群姊妹
嬰 兒 崇 拜	林琳姊妹	蔡顯弟兄

		下週崇拜事奉人員	
		週六晚堂 (10/9)	
敬 讀 影 司 當 海	拜 隊 經 音 事 值 報 設 計	何美玲姊妹、李以諾弟兄、楊思翹姊妹、梁天恩姊妹、林湛英弟兄 梁聆希姊妹 莫吳希弟兄、黃朗彥弟兄、程 朗弟兄 劉凱玲姊妹、吳素芳姊妹、曾麗芳姊妹 潘桂玲傳道、楊志坤執事 戚可穎姊妹	
		主日 (11/9)	
		早堂	午堂
主 領 鋼 風 音 司	席 詩 琴 琴 響 事	盧雪仙姊妹 馮典昇弟兄 陳嘉儀執事 陳詠怡姊妹 鄺文軒弟兄 羅志華弟兄、陳惠琮姊妹 關智誠弟兄、蔣慧珍姊妹 江梨育姊妹、姚淑君姊妹 —	陳詠怡姊妹 張彼得執事 何若琳姊妹 葉慧儀姊妹 黃種鍵弟兄 劉利安姊妹、梁惠芬姊妹 莫麗明姊妹、陳嘉誠弟兄 張楚芬姊妹、陳一信弟兄 黃鳳蘭姊妹、黃漢榮弟兄、呂惠蓮姊妹 黃鳳蓮姊妹 張楚芬姊妹 鄧凱雯姊妹、劉利安姊妹 莫麗明姊妹、張楚芬姊妹 區淑文姊妹 潘廣輝執事(1F)、鄭雪雯執事(2F) 戚可穎姊妹
司 奉 關 醫 當 海	事 組 祈 獻 顧 護 值 報 設 計	吳珮詩姊妹 關智誠弟兄 蔡宜廣弟兄、鄭惜玉姊妹 江梨育姊妹、陳良發弟兄 — 蕭穎雯傳道 戚可穎姊妹	

下主日崇拜證道預告

晚 堂 9月10日	鍾志廣牧師	上帝要你快樂	馬太福音 6:14-15 歌羅西書 3:12-15
早、午堂 9月11日			

9月份各小組團契聚會一覽表

祈禱會	晨禱會: 9月7, 14, 21日 (三) 上午 7:30-8:15 晚禱會: 9月28日 (三) 晚上 8:00-9:30				
香柏女傳道會	休會	約書亞團	我們的教會(11/9)	大衛團	待定(10/9)
呂底亞女傳道會	查經週(9/9)	雅各團	中秋節小組outing	以諾團	經文分享(11/9)
以馬內利團	查經(17/8)	但以理團	戶外週	馬可團	選舉週(23/9)
百基拉小組	查經週(16/9)	提摩太團	休會	保羅弟兄會	查經週(15/9)
山海團	休會(10/9)	挪亞小組	查經週(11/9)	約翰團	你有份傳(11/9)
撒母耳團	Camp	讚美操	(星期二至五)	非比小組	手工週(4/9)

同心禱告 求主引領

我們的主實在美好，使我們的教會坐落在佳美之處。然而，這佳美之處不單止是交通方便，更重要的是讓我們的周圍有很多屋苑及新蒲崗這商業區，叫我們有很多機會接觸生命，傳揚福音，履行主所給我們的福音託付。



感謝神的恩典和祂施恩的手幫助，我們其中一個將要拓展的福音據點 - 啟鑽苑，教育局將安排在屋苑內設置一所幼稚園。經過多番的商討及禱告，教會希望向教育局申請，將位於坪石邨的美欣幼稚園遷往啟鑽苑，期望能在當中拓展我們的基督教教育事工及更重要的福音事工。

面對這一項福音拓展工程，我們預期將會面對有不同程度的挑戰及困難。我們很需要大家一同同心的向主禱告，祈求恩主讓我們整個鑽浸家的弟兄姊妹，一同抱這個從神而來的福音異象和機遇，一同面對面前迎來的困難和挑戰，更讓我們一同去經歷主擺在我們面前、所預備給我們的祝福、恩典和供應，以回應恩主所給我們的福音使命和託付。

就讓我們一同同心懇切禱告為申請遷校向上主禱告，一同尋求神的旨意，一同經歷神恩典的引導。

教牧同工

鍾志廣 牧師 (主任牧師)	黎澤崙 牧師	張兆坤 傳道	潘桂玲 傳道	梁德發 傳道	蕭穎雯 傳道	廖麗華 傳道	黃焯桓 牧師 (名譽顧問 牧師)	張啟明 牧師 (顧問牧師)	余澤銳 先生 (神學生)
---------------------	-----------	-----------	-----------	-----------	-----------	-----------	---------------------------	---------------------	--------------------